

Kempen Keanggotaan KGSM



67 & 69, Jalan Chung Thye Phin, 30250 Ipoh.

Tel: 052537575, 052531896, 052550382, 052543266, 0136342308, 0197330563, 0197945802

SEJARAH KGSM BERHAD

- Koperasi Guru-Guru Sekolah Malaysia Berhad telah ditubuhkan pada **30 Jun 1926** dengan keahlian seramai 25 orang di atas nama "**THE CO-OPERATIVE THRIFT AND LOAN SOCIETY OF THE ASSOCIATED TEACHERS OF MALAYA LTD**". Dari tarikh tersebut koperasi ini terus beroperasi di atas nama-nama berikut:

Tahun	Nama Koperasi
1932	THE F.M.S NON-GOVERNMENT TEACHERS' CO-OPERATIVE SOCIETY, LTD (PERAK, SELANGOR, NEGERI SEMBILAN AND PAHANG)
1949	THE FEDERATION OF MALAYA TEACHERS' CO-OPERATIVE SOCIETY LIMITED
1950	THE ENGLISH SCHOOL TEACHERS' CO-OPERATIVE THRIFT AND LOAN SOCIETY (FED. OF MALAYA)
1974	SYARIKAT KERJASAMA JIMAT CERMAT SIMPANAN DAN PINJAMAN WANG GURU-GURU SEKOLAH MALAYSIA BARAT BERHAD
1979	KOPERASI GURU-GURU SEKOLAH SEMENANJUNG MALAYSIA BERHAD
1997- SEKARANG	KOPERASI GURU-GURU SEKOLAH MALAYSIA BERHAD (KGSM Berhad)

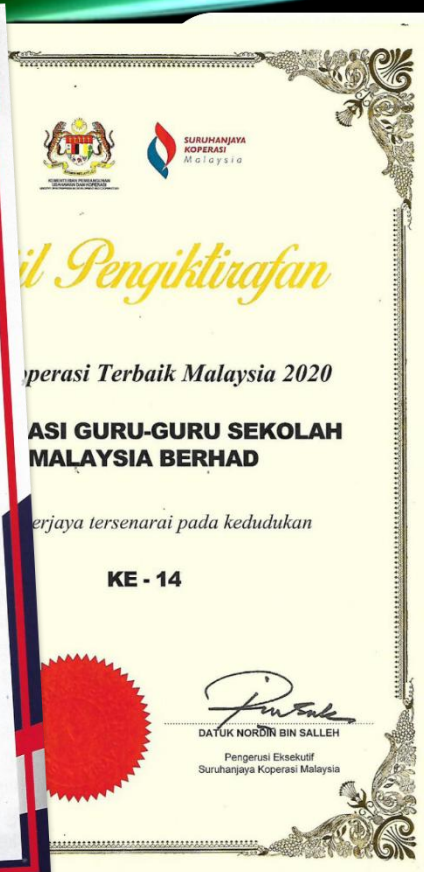

SKM 2020

Bil. Koperasi:

14,629

Bil. Ahli:

6,512,513

Bil. Kop. Guru:

123



KOPERASI GURU-GURU SEKOLAH MALAYSIA BERHAD



NEGERI / STATE:
PERAK

KUMPULAN WANG ANGGOTA
SHAREHOLDER'S FUND:
RM143,723,000



SYER DAN YURAN
SHARE AND SUBSCRIPTIONS:
RM131,125,000



KEANGGOTAAN
MEMBERSHIP:
12,191

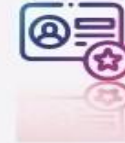

AKTIVITI UTAMA
ACTIVITIES:
KREDIT
CREDIT



PENDAPATAN
INCOME:
KOPERASI
CO-OPERATIVES
RM10,473,000
KUMPULAN
GROUP
-



JUMLAH ASET
TOTAL ASSET:
KOPERASI
CO-OPERATIVES
RM206,232,000
KUMPULAN
GROUP
-



18



KEDUDUKAN KEWANGAN (RM)

	<u>2019</u>	<u>2020</u>	<u>2021</u>	<u>2022</u>
Syer & Yuran Terkumpul:	129,368,339	129,766,021	131,125,034	128,864,938
Kumpulan Wang Anggota:	140,960,835	142,083,710	143,723,043	139,860,536
Jumlah Aset:	201,668,931	205,410,492	206,232,028	203,351,512
Pendapatan:	12,749,573	12,436,151	10,473,303	11,660,930
Keuntungan Bersih:	9,487,575	10,470,847	8,177,091	8,555,812
Jumlah Pinjaman:	71,716,514	59,510,581	51,089,053	46,014,016

REKOD DIVIDEN

(YURAN & SAHAM)

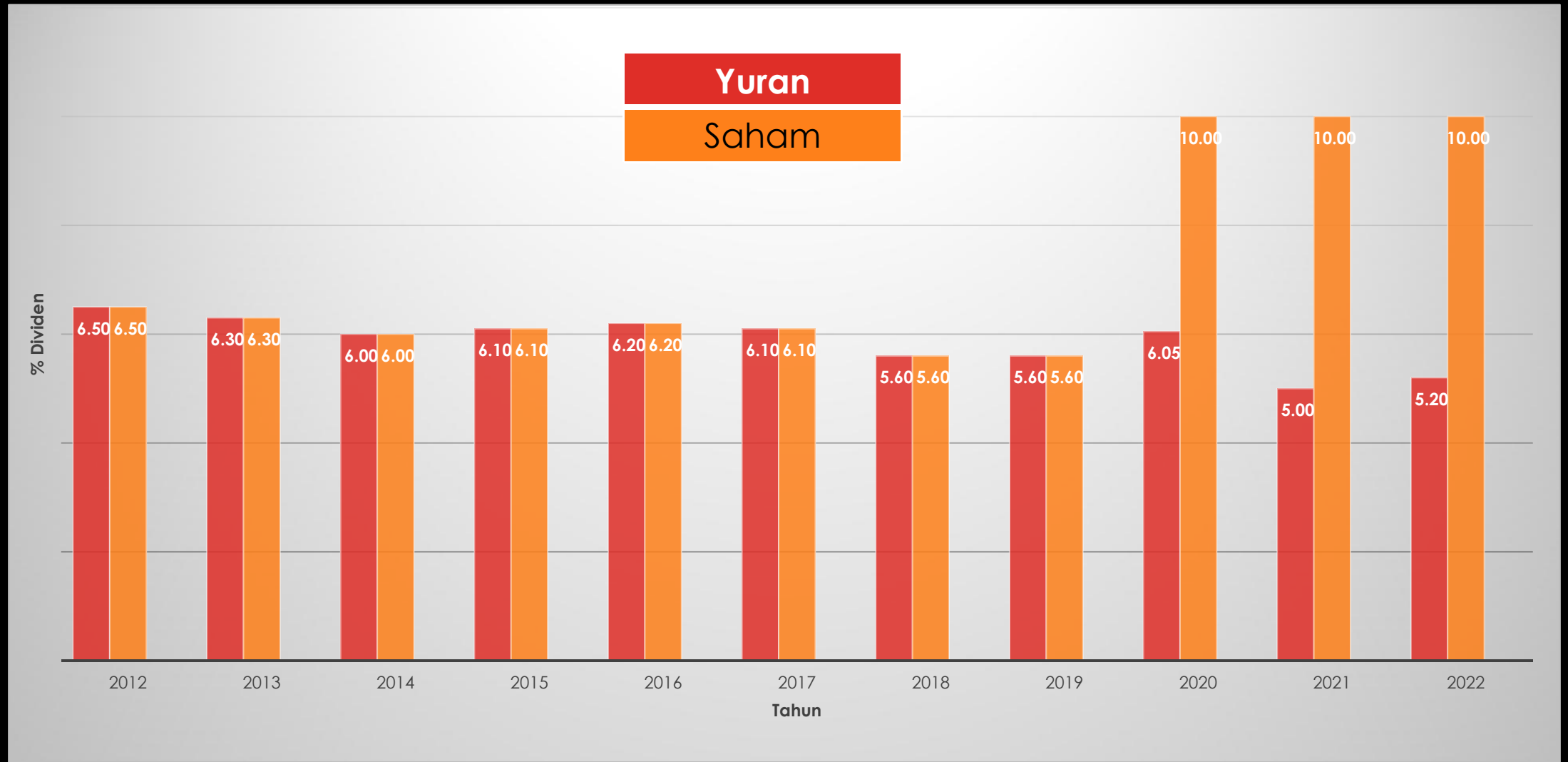

YANG DIPERTUA KGSM BHD.



**Dato' Mohamad Fauzi Bin Mahson, DPMP.,AMP.
Pengarah Pendidikan Negeri Perak
Merangkap Yang Dipertua KGSM Bhd.**

CARTA ORGANISASI (ALK)



BENDAHARI
En. Chan Kok Wah



PENGERUSI
En. Muslim b. Ahmad



SETIAUSAHA
En. Liew Chee Ming



En. Teh Eow Kok



En. Phoon Kean Loon



En. Tan Heang Khon



En. Ooi Eng Kooi



En. Kamaruddin b.
Mohammed Saad



En. Lim Teng Seong



En. Chang Hon Yew



En. Chong Yien Keong



En. Ku Nasrullah b.
Ku Mohamed



En. Muhammad
Zamhari b. Ismail



En. Megat Zulrushdi
b. Fahimudin



En. Lee Kok Seng

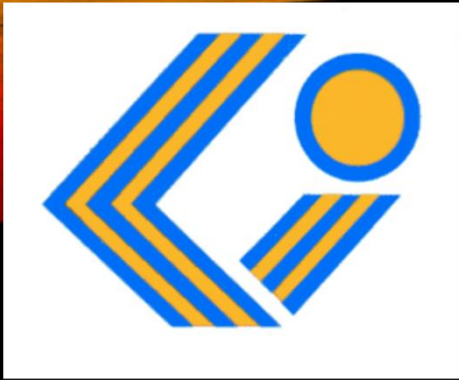

Ketua Pegawai Tadbir

En. Chan Kok Wah

Pengurus

En. Foo Fook Keong, AMP.,PPT.

Penolong Pengurus

Pn. Christina Chong Swee Choo

CARTA STAF KGSM

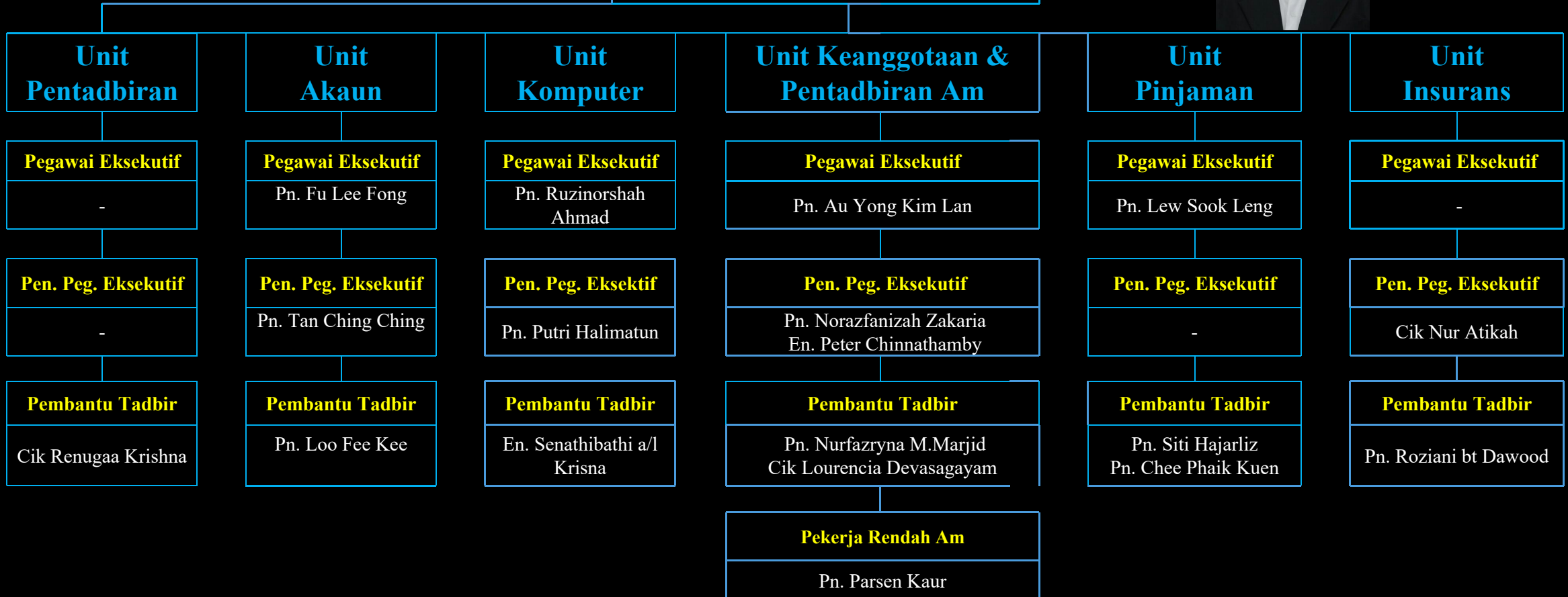

BILANGAN KEANGGOTAAN MENGIKUT NEGERI (31.12.2022) :

- Perak
 - 6109
- Kedah & Perlis
 - 760
- Melaka
 - 802
- Pahang
 - 767
- Johor
 - 626

Negeri Sembilan

➤ 442

Kelantan & Tregganu

➤ 459

Pulau Pinang

➤ 358

Selangor, WP, S&S

➤ 1439

Jumlah : 11762

(Anggota bersara: 3603)

FAEDAH MENJADI ANGGOTA KGSM

a) Kumpulan Wang Kebajikan Am (Yuran RM2 sebulan)

Apabila seseorang anggota bersara wajib / pilihan sendiri / atas sebab kesihatan, anggota akan menerima ganjaran daripada Kumpulan Wang ini dengan kadar @ **RM30/- setiap tahun keanggotaannya** (Keanggotaannya mesti sekurang-kurangnya selama lima tahun berterusan)

b) Kumpulan Wang Dermasiswa

Seseorang anggota layak untuk memohon dermasiswa untuk seorang anak dengan **RM75 setahun/- per ahli** dari darjah satu hingga tahun akhir universiti (Keanggotaannya mesti sekurang-kurangnya selama tiga tahun berterusan)

c) Kumpulan Wang Khairat Kematian

Apabila seseorang anggota meninggal dunia, penama / waris yang sah kepada simati berhak membuat tuntutan kepada Kumpulan wang ini tidak melebihi **RM1,000/-** (Keanggotaannya mesti sekurang-kurangnya selama tiga tahun berterusan)

d) Tabung Bantuan Kebajikan Am (Yuran RM2 / bulan)

Apabila seseorang anggota meninggal dunia, penama / waris yang sah kepada simati berhak membuat tuntutan kepada Kumpulan wang ini sehingga **RM2,000**.

e) Subsidi Menghadiri Mesyuarat

- i. Subsidi **(RM40 mulai Tahun 2024)** Perjalanan Menghadiri Mesyuarat Agung Kawasan (MAK) dwitahunan untuk semua ahli.
- ii. Subsidi Mesyuarat Agung Perwakilan Tahunan (MAPT) di Genting Highland.

f) Insurans Kelompok: Pelan Takaful Keluarga Mutiara Plus 1 (ETIQA)

Seseorang anggota boleh menikmati kemudahan-kemudahan pelan seperti berikut :-

- Kos yang rendah
- Menanamkan tabiat simpanan
- Kelayakan penyertaan yang mudah
- Manfaat hospital harian
- Pembayaran mudah melalui potongan gaji
- Manfaat Kematian / Keilatan Kekal Menyuluruh

g) Insurans Kelompok: Insurans AIA (PA)

<i>Table of Benefits</i>	<i>Plan 500</i>	<i>Plan 200</i>	<i>Plan 100</i>
Accidental Death & Dismemberment	500,000	200,000	100,000
Monthly Living Benefits (Per month for Maximum 180 months)	3,000 (540,000)	2,000 (360,000)	1,000 (180,000)
Medical Reimbursement (Max Per Accident)	5,000	5,000	3,000
Accident Hospital Income (Per day up to 730 days)	300	300	100
Compassionate Allowance	5,000	5,000	5,000
Monthly Premium – Self (Included yearly RM10 stamp duty & 6 % SST)	69	39	20

h) Insurans Kereta/Am (Agent CHUBB & ETIQA Maybank)

Seseorang anggota boleh menikmati kemudahan-kemudahan (Rebate) perlindungan Insurans Am seperti berikut :-

- i. Insurans Kereta (Terima kereta berusia 30 tahun dan ke bawah dengan serendah RM6k (Sum insured).
- ii. Insurans Kemalangan Pelancongan
- iii. Insurans Empunya Isi / Rumah
- iv. Insurans Kecurian
- v. Insurans Kebakaran
- vi. Insurans Kemalangan Peribadi
- vii. Insurans Penghospitalan

**Tawaran
Hebat**

KEMUDAHAN PINJAMAN

PINJAMAN BIASA

- Kadar faedah serendah 2.95 % - 3.99% setahun
- Tanpa penjamin sehingga RM100,000.00

PINJAMAN KECEMASAN

- Kadar faedah 3.75 % setahun
- Tanpa penjamin sehingga RM10,000.00

PINJAMAN ATAS YURAN

- Kadar faedah 2.95 - 3.60 % setahun
- Tanpa penjamin sehingga 90% yuran

PROMOSI PINJAMAN

PINJAMAN PENDIDIKAN TINGGI

- Kadar faedah
3.75 % setahun
- Tanpa penjamin
sehingga
RM50,000.00

PINJAMAN PELANCONGAN

- Kadar faedah
3.75 % setahun
- Tanpa penjamin
sehingga
RM30,000.00

PINJAMAN PENGGUNA / KOMPUTER

- Kadar faedah
3.75 % setahun
- Tanpa penjamin
sehingga
RM10,000.00

PROTON PROTON **X50 X70** WITH NEW LOGO



Boleh pinjam 100%
harga kereta + Aksesori
+ Cukai jalan + Insurans
dengan kadar faedah
2.50% - 3.49% setahun
selama 10 tahun .

KGSM memberi baucer tunai RM 350.00 – RM 1,650.00

Bersama menyokong Industri Automobil Tempatan

**TAWARAN PINJAMAN
KENDERAAN JENAMA
PROTON KEPADA ANGGOTA
KGSM BHD.**

**Hubungi Pejabat KGSM BHD
013-6342308, 05-2531896**

**GERAK RODA SDN BHD, IPOH.
012-8183182, 05-2419123**

Tertakluk kepada terma dan syarat



**Tidak perlu gadai
Kad pendaftaran
kereta**

Tidak perlu bayar &
terus dapat pinjaman

PROMOSI PINJAMAN ANGGOTA BAHARU

KADAR FAEDAH 2.99 % SETAHUN

JUMLAH PINJAMAN – RM 3,000/-.

TEMPOH BAYARAN BALIK 3 TAHUN @ RM 90.81 /BULAN

(BAYARAN YURAN KEANGGOTAAN DITOLAK DARI PINJAMAN INI)

PERMOHONAN MENJADI AHLI

- (A)
1. Isi 2 Borang
 - i) Butir-butir Pemohon Baharu
 - ii) Borang Insuran yang berkenaan (Health Declaration).

 2. Tandatangan 5 borang berikut (Kami boleh tolong isikan butiran lain):
 - i) A/B(3) - Borang Permintaan Menjadi Anggota
 - ii) A/B(4) - Ikrar Anggota
 - iii) A/B(5) - Borang Penamaan
 - iv) Borang Perkhidmatan Angkasa (Potongan Gaji) **disahkan oleh majikan**
 - v) Borang Insuran eTiQa atau AIA(PA) atau kedua-duanya.
- (B)
- Sertakan 2 salinan:
- i) Kad pengenalan pemohon
 - ii) Penyata gaji terkini yang **disahkan oleh majikan**.
- # **Pencadang (Ahli KGSM) isi nama dan tandatangan Borang A/B(3) (RM30 akan masuk ke akaun simpanan khas pencadang).**

BAYARAN UNTUK MENJADI AHLI

i) Biasa : (Yuran , TBKA & Insurans melalui potongan gaji bulanan kemudian)

Fi Masuk	RM 20.00
Modal Syer	RM 100.00
JUMLAH	RM 120.00

ii) Segera (Untuk membuat pinjaman) :

Fi Masuk	RM 20.00
Modal Syer	RM 100.00
**Yuran @ RM 30.00 x 2	RM 60.00
TBKA @ RM 2.00 x 2	RM 4.00
JUMLAH	RM 184.00

Nota : (a) Bagi pemohon yang ingin menyertai Insurans AIA General Berhad perlu membuat bayaran (pendahuluan) cukai setem sebanyak RM 10.00.

* (b) Tiada halangan bagi pemohon yang ingin menyertai kedua-dua skim insurans yang ditawarkan. Kuatkuasa apabila potongan gaji bermula.

****** (c) Yuran simpanan bulanan **RM30 - RM100** (Tidak boleh menambah kemudian). Syer dan Yuran simpanan layak menerima dividen tahunan dan boleh pilih untuk dipulangkan kepada ahli apabila berhenti atau bersara. Ahli bersara boleh pilih meneruskan keahlian.



**KGSM Berhad
Kukuh dan Stabil**

- Cikgu-cikgu & warga pendidikan,
- **Jom ! Berkoperasi dengan koperasi No.1 Perak & koperasi guru terbaik di Malaysia** demi kebajikan dan faedah bersama.
- Jangan tunggu lama-lama....ye!
Bertindaklah sekarang juga!

**Sekian
terima kasih**

Scan me →

<http://kgsm.com.my>

**05-2550382, 05-2550382,
019-7330563, 0136342308**

